agrimaa

KAMPANJAKUVASTO

MAATALOUS • URAKOINTI

BLACK WEEK

Black Week -alennuksella koneet valmiiksi kaudelle 2027.

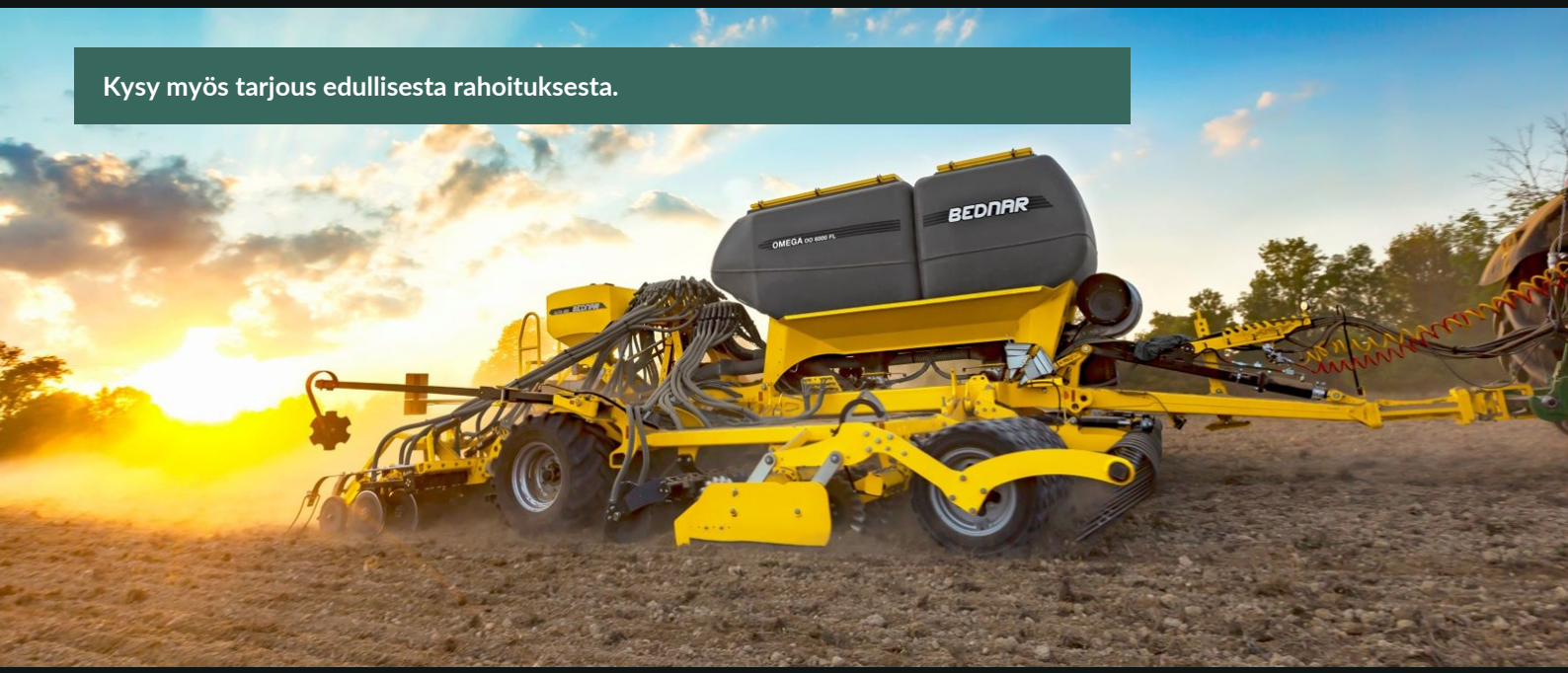

Kysy myös tarjous edullisesta rahoituksesta.

DALBO POWERROLL 630

15 900 €

alv 0 % s. 16

BEDNAR TERRALAND TN

28 900 €

alv 0 % s. 4

SCHÄFFER 16e

36 200 €

alv 0 % s. 3

Schäffer MADE FOR MORE. BEDNAR Krampe QUALITY ON WHEELS KONGSKILDE Always behind you

PÖTTINGER TEBBE Einböck DALBO

Black Week -alennuksella koneet valmiiksi kaudelle 2027.

Valitse sopiva kone maatalouteen, kiinteistönhoitoon tai urakointiin ja sovi toimituksesta myyntimme kanssa. **Kysy myös tarjous edullisesta rahoituksesta.**

KUVASTON SISÄLTÖ

Schäffer-kuormaajat	3
Bednar-kylvö- ja muokkauskoneet	4–6
Einböck-muokkaus- ja kylvökoneet	6–8
Krampe-kuljetuskalusto	9
Major-vaakatasomurskaimet	10–11
Muut koneet, jyrät ja siilot	12–16
Myynnin yhteystiedot	17

TARJOUSTEN EHDOT JA TUOTETIEDOT

Tarjoukset voimassa 30.11.2026 asti tai niin kauan kuin koneita riittää. Tarjoukset ovat voimassa välimyyntivarauksin.

Kuvien koneet ja niiden varusteet voivat poiketa tarjottavista koneista ja toimitukseen sisältyvästä varustelusta. Kuvissa voi esiintyä lisävarusteita.

Ilmoitetut tekniset tiedot voivat vaihdella koneen vuosimallin, malliversion ja varustelun mukaan. Tarkista myynnistä konekohtaiset tekniset tiedot, varusteet ja saatavuus. Hinnat alv 0 %.



Schäffer 16e

Vm. 2026

TEKNISET TIEDOT

Sähkömoottori 9,6 kW; hydrauliikka 28 l/min
Litiumioniakku 48 V / 12,2 kWh
Integroitu laturi ja Type 2 -liitäntä
Lataus 230 V pistorasiasta tai seinälatausasemasta

VARUSTEET

First Edition: vapaa paluu, lisähydrauliikkavipujen lukitus ja vetokita. MECHPRO-ohjaus: kolmas toiminto joystickissa. Renkaat 23×8.50-12 AS, offset 60. Schäffer SWM -varustelevy mekaanisella lukituksella.

36 200 € alv 0 %



Schäffer 2630-2

Vm. 2026

TEKNISET TIEDOT

Kubota V1505, 4 syl., 18,5 kW / 25 hv
Paino 2 100 kg; nostovoima 1 700 kg
Nostokorkeus 2 880 mm; ajonopeus 20 km/h
Työhydrauliikka 39 l/min
Hydrostaattinen neliveto kardaaniakselilla
HD-plus-vetojärjestelmä, HTF ja SPT

VARUSTEET

EURO-WS-varustelevy hydraulisella lukituksella, vapaa paluu ja ELPRO-ohjaus. Renkaat 31×15,5-15 AS, lohkolämmitin, päävirtakytkin ja 62 kg lisäpaino rungossa. LED-työvalot: 2 edessä ja 1 takana.

37 500 € alv 0 %



Schäffer 4670T-3

Vm. 2026

TEKNISET TIEDOT

Kubota-diesel 48,6 kW / 66 hv
Lastauskorkeus trukkihaarukalla 4,08 m
Työhydrauliikka vakiona 60 l/min
Perusmallin työpaino noin 3 900–4 000 kg

VARUSTEET

Profi-paketti ja ELPRO-ohjaus; 26 cm³ pumppu. Ridemax 425/55-17, 30 km/h. Ilmajousitettu istuin, puomin paineakku ja LED-työvalo. Moottorin esilämmitys, 3-napainen etupistoke, hydraulisesti lukittuva Euro-WS-sovite ja sykloniesipuhdistin.

72 400 € alv 0 %



Schäffer 8620T-3

Vm. 2026 | Käytetty 200 h

TEKNISET TIEDOT

Lastauskorkeus trukkihaarukalla 4,96 m
Kauhan nivelen enimmäiskorkeus 5,20 m
Työhydrauliikka vakiona 125 l/min
Työpaino varustelusta riippuen 7 050–7 950 kg

VARUSTEET

Comfort Plus -ohjaamo, ilmastointi, radio ja ilmajousitettu istuin. 40 km/h, 500/60-22.5-renkaat, peruutuskamera ja keskusvoitelu. Traktorihyväksyntä, perävaunun paineilmajarrut ja vetokoukku. Hydraulinen Kramer-tyyppinen työlaitekiinnitys.

105 600 € alv 0 %



Bednar Terraland TN 3000 HD7R

Vm. 2026 | Uusi

TEKNISET TIEDOT

Työ- ja kuljetusleveys 3,0 m
7 piikkiä, piikkiväli 40 cm
Työsyvyys enintään 65 cm
Hydraulinen laukaisu; tehontarve 220–280 hv

28 900 € alv 0 %



Bednar Swifterdisc XO 5000 F

Vm. 2026 | Uusi

TEKNISET TIEDOT

Työleveys 5,0 m; kuljetusleveys 3,0 m
40 muokkauslautasta
Työsyvyys 2–14 cm, olosuhteiden mukaan
Suositeltu traktoriteho 170–220 hv

VARUSTEET

Trash-Cut-muokkauslautaset. Pitkä runko tasaiseen kulkuun.

45 900 € alv 0 %

ovh 74 070 € alv 0 %



Bednar Mulcher MZ 6000

Vm. 2026 | käytetty 100 ha

TEKNISET TIEDOT

Työleveys 5,8 m
3 roottoria, 4 terää / roottori
Kuumasinkitty runko
Suositeltu traktoriteho 150–200 hv

VARUSTEET

8 rengasta 27×8,5-15, keskilohkon teli ja sivujen paripyörät. LED-takavalot, paineakkukevennys, kitkakytkimet, levityssiivet, etuvastaterät ja kivisuojat. 50 mm vetosilmukka ja 6-urainen Walterscheid-nivelakseli.

34 500 € alv 0 %

ovh 45 761 € alv 0 %



Bednar Omega OO 6000 FL

Vm. 2026 | Uusi

VAKIOVARUSTUS

- Työleveys 6,0 m; hydraulisesti taittuva runko.
- Kaksiosainen paineistettu säiliö 5 000 l (2 000 + 3 000 l).
- Kaksi sähköistä syöttölaitetta ruostumattomasta teräksestä; hydraulinen puhallin.
- Rengaspakkeri 425/55 R17.
- PSP-kaksoiskiekkovantaat suunnikasripustuksella; ISOBUS-valmius.
- Kiertokoelaitteisto, vaaka ja kiertokoepussi; siemenrullat 11 ja 790 cm³.
- Kiinteä vetoaisa ja CAT III -vetokarttu.

KONEEN LISÄVARUSTEET

- Riviväli 12,5 cm; 48 vannasta.
- 48 kovametallista vannaskaavinta.
- 48 kevyiden maiden painopyörää 330 × 65 mm ja 48 Hardface-painopyöräkaavinta.
- Hydraulinen kylvösyvyyden säätö.
- Hydraulinen Crushbar-etulata.
- Säiliön pinnankorkeusanturit.
- Puolileveyssulku ja elektroninen ohjaus.
- Siemenvirtauksen valvonta, 48 anturia.
- Puhaltimen 6 tuuman roskasuoja.
- Hydrauliset rivimerkitsimet.
- Symmetriset ajouraventtiilit 2 + 2.
- Kolmannen hydrauliikkapiirin lisävarustus.
- Työvalot yötyöhön, LED-valosarja ja varoitusmajakka.
- KENNFIXX-hydrauliikkaletkujen pidikkeet.
- Varustus lavettikuljetusta varten.

109 000 € alv 0 %



Bednar Omega OO 6000 FL + AlfaDrill

Vm. 2026 | Uusi

TEKNISET TIEDOT JA VARUSTEET

- Työleveys 6 m; riviväli 12,5 cm.
- Hydraulinen etulata.
- Offset-renkaat 425/55-R17. Keskimmäiset pyörät nousevat ilmaan konetta nostettaessa, mikä vakauttaa tieajoa.
- Bednar AlfaDrill -piensiemenkylvölaite: 400 l paineistettu säiliö. Levityssuulakkeet vantaiston välissä, joka toisessa vantaassa.
- ISOBUS ja suomenkielinen käyttöliittymä.
- Kaksirivinen etumuokkari AggressiveDisc-kiekoilla ja hydraulisella työsyvyyden säädöllä.
- Paineistetut muovisäiliöt 2 000 l + 3 000 l.
- Syöttölaitteisto ruostumatonta terästä.
- Työleveyden sähköinen puolitus.
- PSP-vantaisto (Precise Seed Placement); vannaspainatus 130 kg.
- Vakiosyöttörullat 11 cm³ ja 790 cm³.
- Takana tyhjennysputki kiertokoetta ja säiliöiden tyhjennystä varten.
- Hydraulinen työsyvyyden ja vannaspainatuksen säätö.
- Tukkovahdit.
- Vetovarsikiinnitys ja sivumerkkarit.
- LED-perävalot ja LED-työvalot.
- Paino näillä varusteilla noin 8 700 kg.

159 000 € alv 0 %

ovh 193 825 € alv 0 %



Einböck Pneumaticstar-Pro 600 STI, 500 l

Vm. 2026 | Esittelykone

TEKNISET TIEDOT

Työleveys 6,0 m; 240 piikkiä, 4 äeslohkoa
Piikit Ø 10 mm, pituus 490 mm
500 l terässäiliö kiinnityslevyllä
6 tukipyörää; 8 siemenen levityskohtaa

VARUSTEET

Mekaaninen täristinyksikkö tahmeille siemenille. Hydraulipuhallin painemittarilla sähköpuhaltimen sijaan. STI-pinnankorkeusanturi ja kiertokoepainike säiliön takana. P-BOX-STI:n 7-napainen kaapeli traktorin signaalipistokkeeseen. Varoituskilvet telineineen ja LED-takavalot.

20 700 € alv 0 %

ovh 26 485 € alv 0 %



Einböck Aerostar-Exact

Vm. 2023 | Vähän käytetty

TEKNISET TIEDOT

Työleveys 12,0 m
Piikit Ø 7 mm, pituus 600 mm
Piikkiväli 2,5 cm
Hydraulinen piikkikulman säätö

VARUSTEET

P-BOX-STI-piensiemenkylvölaite. Neljä etutukipyörää ja kaksi kääntyvää takatukipyörää. Hydraulinen piikkikulman säätö ja lohkojen nosto. Varoitusvalot ja LED-takavalot.

25 000 € alv 0 %



Einböck Razor 500

Vm. 2026 | Vähän käytetty

TEKNISET TIEDOT

Työleveys 5,10 m; kuljetusleveys 2,93 m
34 piikkiä viidessä rivissä
Piikkiväli 15 cm; piikkirivien väli 50 cm
Traktorin tehosuositus alkaen 160 hv

VARUSTEET

Herkules-piikit 70×12 mm ja 200 mm hanhenjalkaterät. Piikit viidessä rivissä, jälkihara kolmessa rivissä. Hydrauliset toiminnot.

23 900 € alv 0 %

ovh 32 781 € alv 0 %



Bednar Mulcher MZ 4500

Vm. 2026 | Uusi

TEKNISET TIEDOT

Työleveys 4,5 m
3 roottoria, 4 terää / roottori
Kuumasinkitty runko
Suositeltu traktoriteho 120–140 hv

VARUSTEET

8 rengasta 27×8,5-15, keskilohkon teli ja sivujen paripyörät. LED-takavalot, paineakkukevennys, kitkakytkimet, levityssiivet, etuvastaterät ja kivisuojat. 50 mm vetosilmukka ja 6-urainen Walterscheid-nivelakseli.

32 500 € alv 0 %

ovh 40 591 € alv 0 %



Einböck Razor 600

Vm. 2026 | Uusi

TEKNISET TIEDOT

Työleveys 6,00 m; kuljetusleveys 2,93 m
40 piikkiä viidessä rivissä
Piikkiväli 15 cm; piikkirivien väli 50 cm
Traktorin tehosuositus alkaen 200 hv

VARUSTEET

Herkules-piikit 70×12 mm ja 200 mm hanhenjalkaterät. Piikit viidessä rivissä, jälkihara kolmessa rivissä. Hydrauliset toiminnot.

29 100 € alv 0 %

ovh 35 571 € alv 0 %



Einböck Seedstar

Vm. 2025 | Uusi

TEKNISET TIEDOT

Työleveys 6,0 m
265 litran muovisäiliö
Etunostolaitteeseen sopiva kylvöyksikkö
Mekaanisesti taittuva puomi

VARUSTEET

Speed Tronic -ohjain 5 tuuman näytöllä. Ajonopeuteen suhteutettu määränsäätö ja 7-napainen traktoriliitäntä. Kalibrointipainike, säiliön pintavahti ja mekaanisesti taittuva kylvöpuomi.

10 000 € alv 0 %

ovh 13 500 € alv 0 %



Einböck P-Box 500 l, hydr. puhallin

Vm. 2025

TEKNISET TIEDOT

Säiliö 500 l
Hydraulikäyttöinen puhallin
Pneumaattinen siemenen kuljetus
Työkoneeseen asennettava kylvöyksikkö

VARUSTEET

500 litran metallisäiliö, hydraulipuhallin ja STI-ohjain. Puhallinteho enintään 12 m työleveydelle.

8 000 € alv 0 %

ovh 9 400 € alv 0 %



Einböck P-Box omalla näytöllä hydraulipuhallin

Vm. 2026 | Uusi | 2 kpl

TEKNISET TIEDOT

Pneumaattinen piensiemenkylvöyksikkö
Oma hallintanäyttö
Hydraulikäyttöinen puhallin
Sähköinen kylvömäärän annostelu

6 900 € alv 0 %

ovh 8 135 € alv 0 %



Einböck Multibox omalla näytöllä

Vm. 2026

TEKNISET TIEDOT

Pneumaattinen kylvö- ja levitysyksikkö
Sähköinen annostelu
Oma hallintanäyttö
Soveltuu asennettavaksi eri työkoneisiin

6 700 € alv 0 %

ovh 7 822 € alv 0 %



Krampe HP20

Vm. 2025 | Uusi

TEKNISET TIEDOT

Tandemakselinen maansiirtokippivaunu
Peruslavan tilavuus 12,1 m³
Lavan sisämitat 5,25 × 2,30 × 1,20 m
Tehontarve alkaen 150 hv

VARUSTEET

Keinuteli 45/55-painojaolla, kumijousitettu aisa, kipin pikalasku ja hydraulinen perälaita. Ilmajarrut ALB-venttiilillä. Quard 450 -teräs ja BKT FL 695 -renkaat 650/55 R26.5.

48 900 € alv 0 %

ovh 65 385 € alv 0 %



Krampe HP30

Vm. 2026 | Uusi

TEKNISET TIEDOT

Kolmiakselinen maansiirtokippivaunu
Peruslavan tilavuus 16,1 m³
Lavan sisämitat 7,00 × 2,30 × 1,20 m
Korotetulla 1,40 m lavalla 19,4 m³

VARUSTEET

BKT FL 693M 650/55 R26.5 -renkaat, ilmajousitus ja etuakselin kevennys. Etu- ja taka-akselin hydraulinen pakko-ohjaus. Kipin pikalasku, automaattinen keskusvoitelu sekä lapio- ja harjateline.

87 400 € alv 0 %

ovh 108 571 € alv 0 %



Krampe BB800

Vm. 2026

VARUSTEET JA TEKNISET TIEDOT

- BKT FL 693 M -vyörenkaat 710/50 R26,5, kantavuusindeksi 170 D. Vanteet 24.00 × 26.5, ET -50.
- Jousitettu vetolaite ZV 30 SZ ja K80-kuulavetosilmukka.
- Törmäyssuoja ja hydraulinen tukijalka R40.
- Hydrauliikan 6/2-suuntaventtiili ja pikalaskujärjestelmä.
- Yhdistelmäjarrusylinteri.
- BigBody Tridem 800:n 40 km/h -versio.
- Akseliväli 1 550 mm.
- Valojärjestelmä, äärivalot ja varoituskilvet.
- Paraabelijousitus TRA / LK 36/100 P AAS 1,55 m.
- Pakko-ohjatut BPW-tridemakselit: 410×180 / 150×150 / 2,15 m / 10-L / ZL.
- Automaattinen jarrujen säätö (AGS).
- Hydraulinen takalaita ja kartiomainen kippilava.
- Teräskorokkeet 8 000 × 800 mm.
- Yksivärimaalaus.
- Vaatii kolme kaksitoimista hydrauliikkalohkoa; öljyntarve 60 litraa.
- EU-tyyppihyväksyntä 40 km/h, asetus (EU) 167/2013.

76 600 € alv 0 %

ovh 95 143 € alv 0 %



Major 9FTG-DX-HD

Vm. 2026 | Käyttämätön

TEKNISET TIEDOT

Työleveys 2,70 m
2 roottoria, yhteensä 8 terää
Leikkuukorkeus 50–250 mm
Voimanotto 540 r/min (takakone)

VARUSTEET

Kuumasinkitty rakenne, takanostolaitekiinnitys. Kaksi roottoria ja kahdeksan terää; leikkuukorkeus säädettävissä 5–25 cm. Voimanotto 540 r/min.

7 000 € alv 0 %



Major MJ31-280FM etukone

Vm. 2025 | Käytetty

TEKNISET TIEDOT

Työleveys noin 2,80 m
4 roottoria, yhteensä 16 terää
Voimanotto 1 000 r/min
Hammaspyörävälitteinen voimansiirto

VARUSTEET

Etunostolaitekiinnitys. Kuumasinkitty Strenx 700 MC -runko, neljä roottoria ja lyhyet terät. Leikkuukorkeuden säätö 4–20 cm.

9 000 € alv 0 %



Major MJ31-280FM etukone

Vm. 2025 | Käyttämätön

TEKNISET TIEDOT

Työleveys noin 2,80 m
4 roottoria, yhteensä 16 terää
Voimanotto 1 000 r/min
Hammaspyörävälitteinen voimansiirto

VARUSTEET

Etunostolaitekiinnitys. Kuumasinkitty Strenx 700 MC -runko, neljä roottoria ja lyhyet terät. Leikkuukorkeuden säätö 4–20 cm.

10 000 € alv 0 %



Major MJ36-210-RH sivukone

Vm. 2025

TEKNISET TIEDOT

Työleveys 2,11 m
3 roottoria, yhteensä 12 terää
Sivusiirto 1,56 m
Hydraulikäyttöinen, oikealle työskentelevä

14 700 € alv 0 %



Major MJ31-280

Vm. 2026 | 3 kpl

TEKNISET TIEDOT

Työleveys noin 2,80 m
4 roottoria, yhteensä 16 terää
Voimanotto 1 000 r/min
Hammaspyörävälitteinen voimansiirto

VARUSTEET

Kuumasinkitty Strenx 700 MC -runko. Takanostolaitekiinnitys, neljä roottoria ja lyhyet leikkuuterät.

10 300 € alv 0 %



Major MJ30-420DW-003

Vm. 2026

TEKNISET TIEDOT

Työleveys noin 4,20 m
6 roottoria, yhteensä 24 terää
Kaksi taittuvaa sivulohkoa
Traktorin tehosuositus 100–150 hv

VARUSTEET

Sinkitty Strenx 700 MC -runko ja hydraulinen taitto. Leikkuukorkeuden säätö 1,2–25 cm. Rakenne voidaan muuttaa myös etunostolaitekäyttöön.

23 300 € alv 0 %



Kneilmann kaiteenalusleikkuri

Vm. 2026

TEKNISET TIEDOT

Kaiteiden ja esteiden alusten leikkuuseen

13 300 € alv 0 %



Forigo G15H

Vm. 2025 | Uusi

TEKNISET TIEDOT

Työleveys 1,45 m
Hydraulikäyttöinen vastakelajyrsin
Verkkopakkerin halkaisija 285 mm
Euro-sovitteet

VARUSTEET

285 mm verkkopakkeri, hydraulinen käyttö ja Euro-sovitteet.
Työleveys 1,45 m.

7 700 € alv 0 %

ovh 9 667 € alv 0 %



Forigo HD320 kivenhautaaja

Vm. 2026

TEKNISET TIEDOT

Kivenhautaaja
Kivien ja kasvijätteen hautaamiseen

34 700 € alv 0 %

ovh 41 667 € alv 0 %



Vaihtolavavaunu 2-akselinen omavalmiste

Vm. 2025 | Vähän käytetty

TEKNISET TIEDOT

Omavalmisteinen vaihtolavavaunu
Kaksi akselia

VARUSTEET

BPW-akselit ja ilmajousitus. Multilift-koukkulaite taittokoukulla sekä koukkulaitteen toimintojen kaukosäädin.

28 900 € alv 0 %



S-S Enginering salaojanhuuhtelulaite

Vm. 2023 | Käytetty

TEKNISET TIEDOT

Salaojaputkien huuhteluun
Putkiin kertyneen saostuman poistamiseen

22 900 € alv 0 %



Tuchel Plus 200 cm

Vm. 2026 | Uusi

TEKNISET TIEDOT

Työleveys 2,00 m
Hydraulikäyttöinen harjalaite

8 600 € alv 0 %



Tuchel Profi-Champ 210 cm

Vm. 2026 | Uusi

TEKNISET TIEDOT

Työleveys suorana / vinossa 2,10 / 1,97 m
Pääharjan halkaisija 750 mm
Hydraulikäyttö
3D-maanpinnan seuranta

16 400 € alv 0 %



Tuchel Weed Brush 750

Vm. 2026 | Uusi

TEKNISET TIEDOT

Harjan halkaisija 750 mm
Hydraulikäyttö
Öljyntarve 20 l/min paineella 180 bar
Peruskoneen paino noin 100 kg

4 300 € alv 0 %



Tebbe MS140

Vm. 2026 | Uusi

TEKNISET TIEDOT

Yksiakselinen tarkkuuslevitin
Perusmallin kuormatila noin 14 m³
Kuormatilan pohja 5,40 × 1,45 m
Kaksi murskaintelaa ja kaksi levityslautasta

VARUSTEET

BKT VF 710/70 R42 -renkaat, hydraulinen levityksenrajain ja ISOBUS-käyttö. Voitelu yhdestä keskusvoitelupisteestä ja hydrauliset jarrut.

86 700 € alv 0 %



Tebbe MS 240

Vm. 2026 | Vähän käytetty

TEKNISET TIEDOT

Tandemakselinen levitin
Perusmallin kuormatila noin 20 m³
Valmistajan ilmoittama kokonaismassa 24 t
Rungon mitat 6,70 × 1,45 m

146 700 € alv 0 %

Tarjoukset voimassa 30.11.2026 asti tai niin kauan kuin koneita riittää.



Montefiori Roma450 +efix

Vm. 2026 | Käytetty

TEKNISET TIEDOT

Hinattava pellontasauslana
Pellon pinnan tasaamiseen

Pyydä tarjous



Montefiori Roma450

Vm. 2026 | Uusi

TEKNISET TIEDOT

Hinattava pellontasauslana
Pellon pinnan tasaamiseen

21 700 € alv 0 %



Dalbo Powerroll 830 Crossboard

Vm. 2026

TEKNISET TIEDOT

Hinattava peltojyrä
Crossboard-tasauslata

25 900 € alv 0 %

ovh 40 800 € alv 0 %

BLACK WEEK

Dalbo-jyrät ja Michal-siilot

AGRIMAAN VARASTOKONEET • HETI TOIMITUKSEEN

agrimaa



Dalbo Powerroll 830

Vm. 2026

TEKNISET TIEDOT

Työleveys 8,3 m
60 cm Cambridge Snowflake -kiekot
Paino noin 5 900 kg
Hydraulisesti taittuva peltojyrä

VARUSTEET

60 cm Cambridge Snowflake -kiekot, Heavy Duty -painatusjouset ja hydraulinen taitto. Limittäiset kiekkorivit ja 400/60-15.5 TWIN -renkaat.

19 900 € alv 0 %

ovh 28 155 € alv 0 %



Dalbo Powerroll 630

Vm. 2026

TEKNISET TIEDOT

Hinattava peltojyrä

15 900 € alv 0 %

ovh 20 795 € alv 0 %



Michal rehusiilo H514/7, 48,32 m³

Toimitettuna nosturiautolla

TEKNISET TIEDOT

Tilavuus 48,32 m³; rehumäärä noin 31,1 t*
Halkaisija 2 770 mm; korkeus 11 300 mm
Purkuaukko Ø 440 mm, korkeus 700 mm
Sinkitty teräsrakenne ja 6 jalkaa

VARUSTEET

Lastausputki puhallustäyttöön, korvausilmaputki ja alhaalta käsikäyttöisesti avattava kansi. Tarkastusikkuna jokaisessa kerroksessa. Pohjakartio 60°. *Rehumäärä tiheydellä 0,65 t/m³, puhaltamalla täytettäessä.

10 000 € alv 0 %

Myös 19,6 / 41 / 48 m³ siiloja varastossa.



Timo Haavisto

Myynti

0400 933 530

timo.haavisto@agrimaa.fi



Tommi Syrjälä

Myynti

0407 091 895

tommi.syrjala@agrimaa.fi



Markus Tenhunen

Myynti

0400 410 278

markus.tenhunen@agrimaa.fi

AGRIMAA OY

Vilppula: Ruovedentie 434, 35700 Vilppula

Loimaa: Kartanomäenkatu 26, 32200 Loimaa

Kysy myös tarjous edullisesta rahoituksesta.